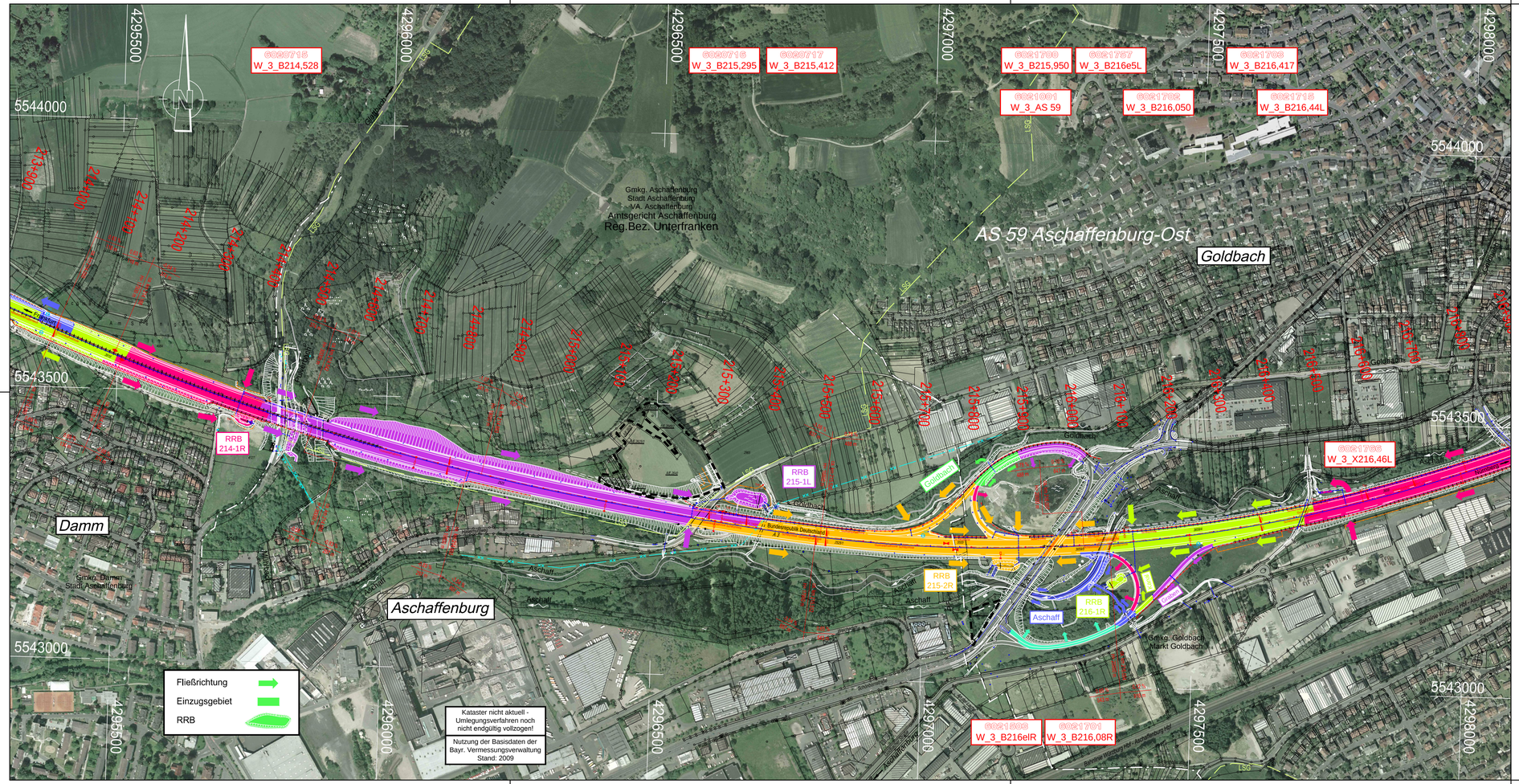

Zeichenerklärung

- Grenze der BAB mit Grenzpunkt
- sonstige Grenzen
- 122 / 213 A/E — Flurnummer BAB, A/E-Flächen
- Grenze der A/E-Flächen
- Gebäude
- Gemarkungsgrenze
- Gemeinde und Gemarkungsgrenze
- Gemeindegrenze
- Landesgrenze
- BAB-Fahrstreifenrand
- Straßenrand
- Mittelstreifenüberfahrt
- km 218.0 — BAB-Achse mit Betriebskilometerangabe
- 2.50% — Fahrbahnquerneigung
- Fahrbahnhoch-/tiefpunkt
- Böschung
- Entwässerungsmulde
- Wildschutzzaun
- Tor / Tür — Lärmschutzwand, Angabe Höhe über Fahrbahn (LS-Wand H = 2.8 m)
- Lärmschutzwall, Angabe Höhe über Fahrbahn (LS-Wall H = 2.5 m)
- ALE — Amphibienleiteinrichtung
- WSG I,II,III — Wasserschutzgebiet mit Angabe Schutzzone
- LSG, NSG, FFH — Landschafts-, Naturschutzgebiet Flora Fauna Habitat
- Nutzungsgrenze
- Betongleitwand
- Einhausungswand
- Verkehrszeichenbrücke
- NS / NH — Notrufsäule, Notrufnische
- 20 KV E.ON — Freileitung
- Stahlgittermast, Funkmast
- Baum, Wald
- Polygonpunkt / HFP BAB
- Rohrdurchlass
- Prüfschacht
- Revisionsschacht
- Muldeneinlaufschacht
- Straßensinkkasten
- Schlitzrinne
- Gussasphaltrinne Bordrinne zurückgesetzt
- 6021704 W_3_B220,135 — Bauwerksnummer (ASB) BW-Name aktuell
- 6021+AS59 W_3_AS 60 — AS-Nummer Netzknotennummer

Die dargestellten Leitungen wurden von den Planunterlagen des jeweiligen Ver- und Entsorgungsunternehmen übernommen. Mit Abweichungen von der tatsächlichen Lage der Leitungen muss gerechnet werden.
Es wird keine Gewähr dafür übernommen, dass ausser den eingetragenen Leitungen nicht noch weitere Kabel, Leitungen, Übergänge, Rohre, Formsteine, Kanäle oder sonstige unterirdische Anlagen im Autobahnbereich vorhanden sind.

Nr.	Art der Änderung	Datum	Name	gepr.

BAB A3 Frankfurt - Nürnberg

Luftbild

Einzugsgebiete RRB 10/11/12

von Betr.-km 214.0 bis 216.8

Maßstab = 1 : 5000

B

Bearbeitung	Datum	Vollzogen durch
Bildflug	Mai 09	Bayr. Vermessungsverwaltung
Terrestr. Verm.	Mai 10	Ing. Büro Weyrauther (HR)
Freigabe		
Entzerrung		
Konturen		
Entwässerung	Juli 10	Ing. Büro Weyrauther (HR)
Digitale Flurkarte	2009	Bayr. Vermessungsverwaltung

Planbearbeitung

WEYRAUTHER
INGENIEURGESELLSCHAFT mbH
96047 BAMBERG · MARKUSSTRASSE 2
TEL.: 0951/9800400 · FAX: 0951/9800444

Sept. 2010 (Datum) — Unterschrift

Autobahndirektion Nordbayern

Dienststelle Würzburg

.20 i.A. .....